Villa Higueras – hervorragende Lage bei Cala Martina direkt am Meer – 10 Personen

Bedrooms	Bathrooms	Sleeps	Size (M^2)	Area
5	**5**	**10**	**250**	**Santa Eulalia**

Price From / Night
671 €

Nichts als ein Tor steht zwischen Ihnen und den Stränden von Ibiza in der Villa Higueras. Diese brandneue Ferienunterkunft direkt am Meer liegt nur einen kurzen Spaziergang von Cala Martina und Nikki Beach und eine kurze Fahrt von Santa Eularia des Riu entfernt. Buchen Sie dieses luxuriöse Haus allein für einen Urlaub mit bis zu zehn Freunden und Familie oder zusammen mit dem Schwesterhaus, der Villa Algarrobos, für Gruppen von bis zu achtzehn Gästen.

Verbringen Sie Ihren Aufenthalt auf der sonnigen Terrasse, schwimmen Sie im L-förmigen Pool, probieren Sie lokale Produkte auf dem Grill und genießen Sie die Gesellschaft aller im schattigen Essbereich im Freien. Es gibt auch eine Dachterrasse für eine lebhafte Soiree mit Blick auf den Ozean oder eine ruhige Nacht der Sternenbeobachtung, und ein Bootsanleger ist auf Anfrage verfügbar.

Das schicke, moderne Interieur der Villa ist eine Mischung aus glatten Oberflächen und organischen Texturen. Ein offenes Wohnzimmer, ein Esszimmer und eine voll ausgestattete Küche werden durch die zurückklappbare Glaswand mit Sonnenlicht durchflutet, während die polierten Betonböden kühl unter den Füßen sind. Stücke wie ein Korbsofa und ein lederner Schmetterlingssessel sind entspannt und einladend, und am barhohen Esstisch ist Platz für alle.

Jedes der fünf Schlafzimmer in der Villa Higueras verfügt über ein Doppelbett und ein eigenes Bad; zwei davon öffnen sich auch zur Terrasse. Wie der große Raum sind auch die Schlafzimmer ruhig und modern, mit frischen weißen Wänden und den gleichen polierten Betonböden. Farbliche Akzente setzen Kissen, Kunstwerke und in den Badezimmern lebendig gemusterte Fliesen.

Die Villa Higueras liegt nicht nur wenige Schritte von der Küste entfernt, sondern auch in Laufnähe zu mehreren Strandclubs und Restaurants. Von der Villa aus sind es nur 5 Minuten Fahrt nach Santa Eularia des Riu, einem ruhigeren Ort, der ideal für Familienausflüge oder entspannte Flitterwochen ist, wo es Einkaufsmöglichkeiten, Restaurants und einen praktischen Supermarkt gibt. Für diejenigen, die das legendäre Nachtleben der Insel ausprobieren möchten, ist Ibiza-Stadt eine 25-minütige Fahrt die Küste hinunter.

In weniger Minuten mit dem Auto zu allen Top Hotspots in Ibiza Stadt.
Pacha | Lio | Destino | Sa Punta | Botafoc | Casio Heart | Marina Ibiza

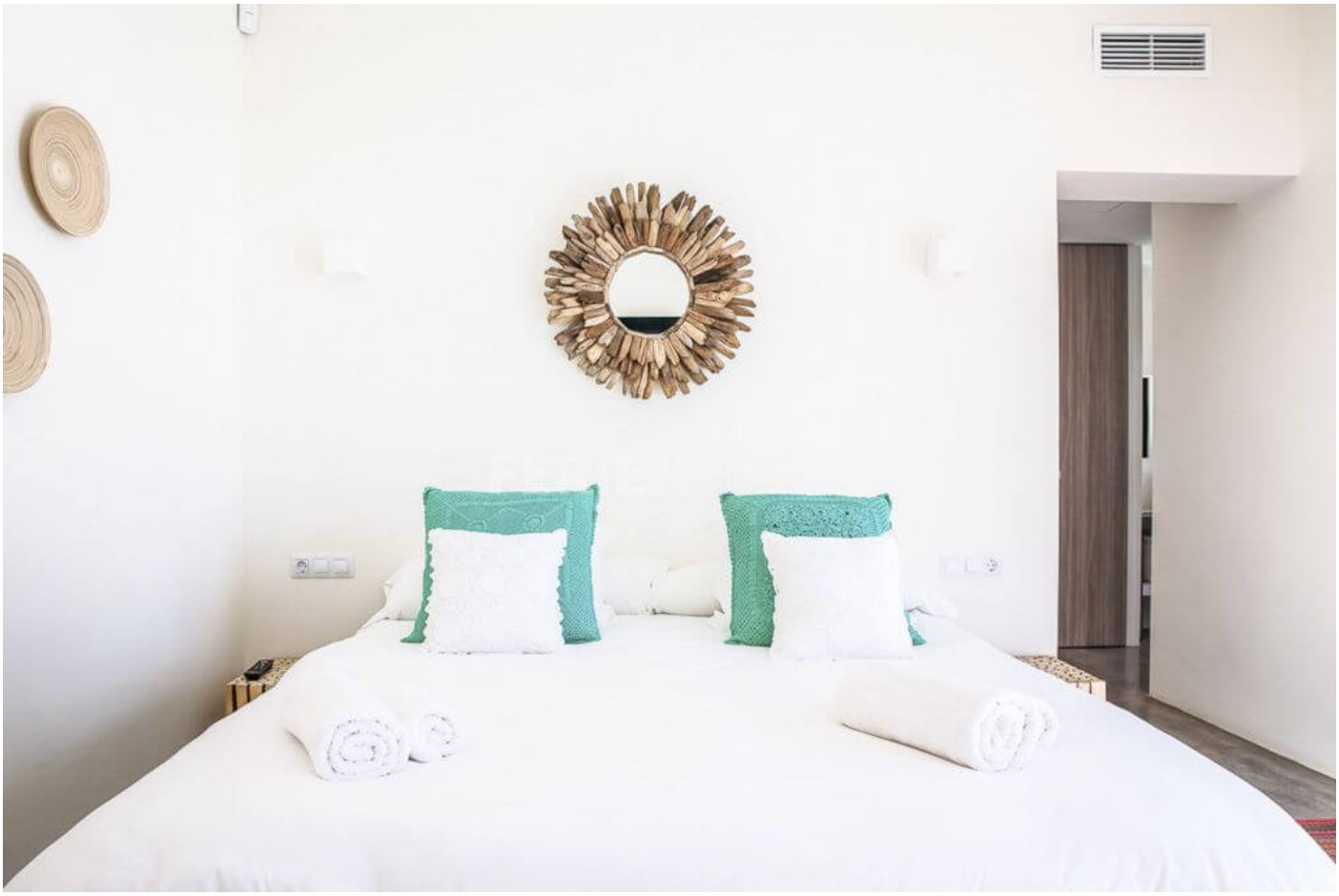

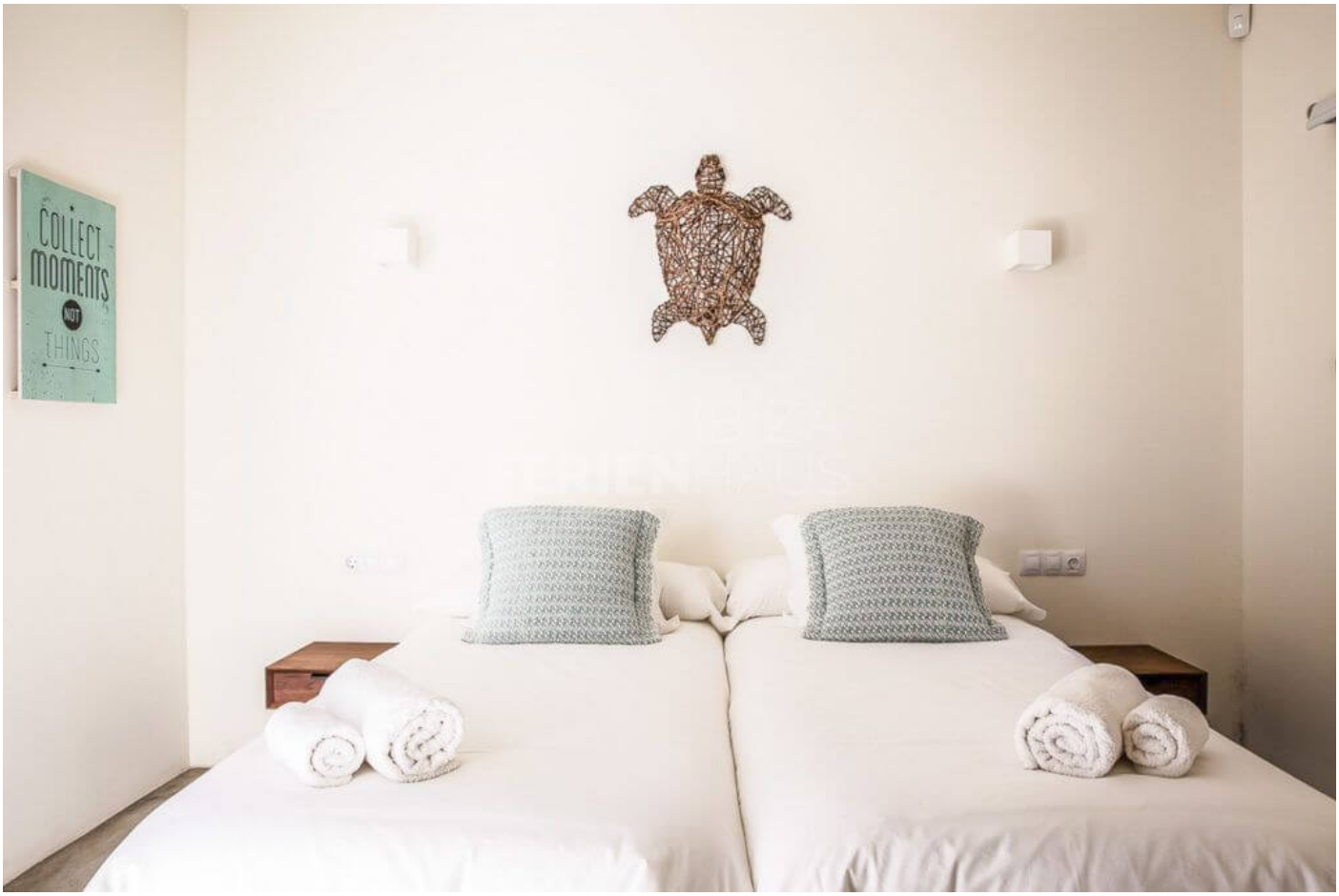
COLLECT
MOMENTS
NOT
THINGS
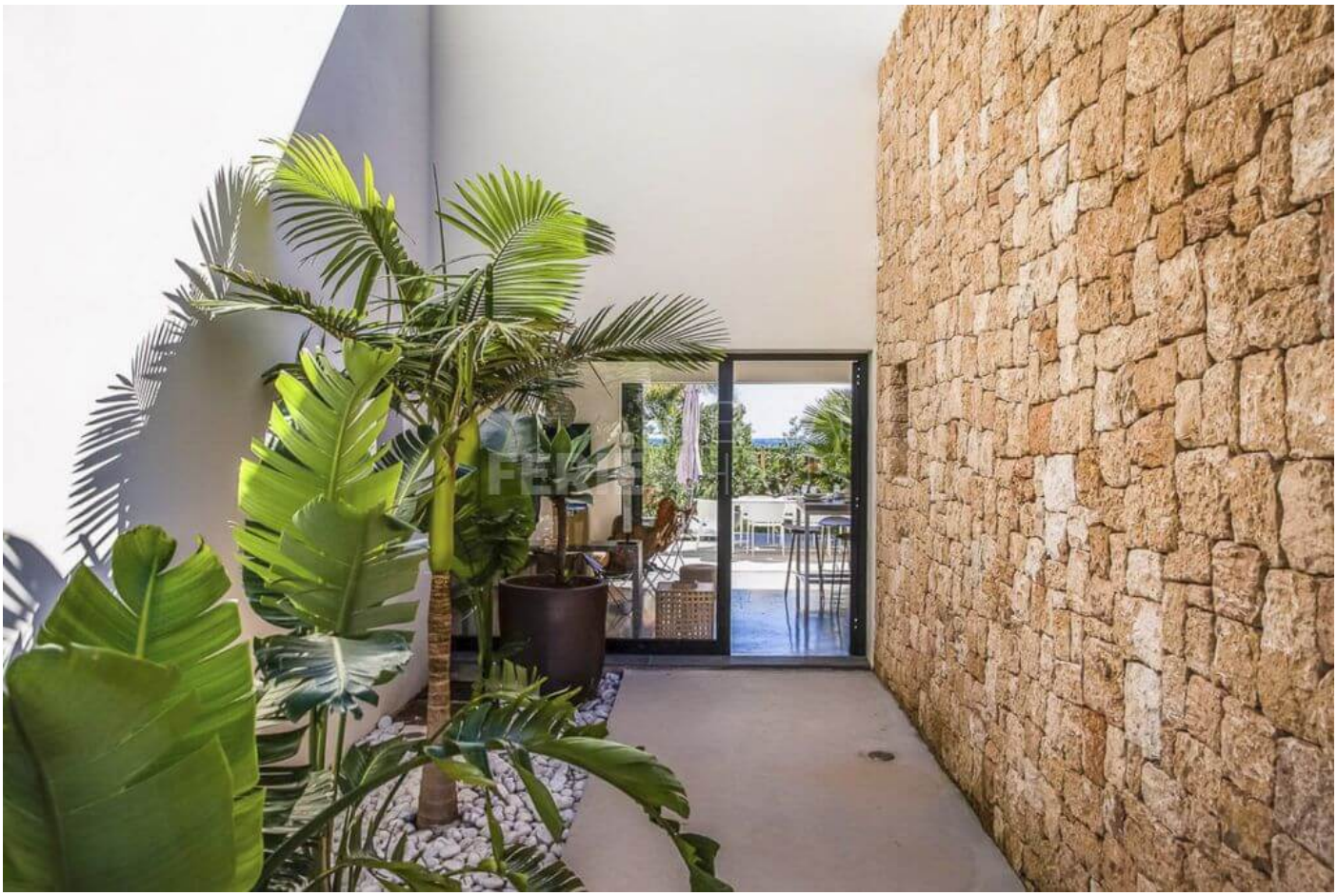
Friends
ARE THE
FAMILY
YOU
Choose